

Αριθ. Πρωτ. 328688 / 8.12.82

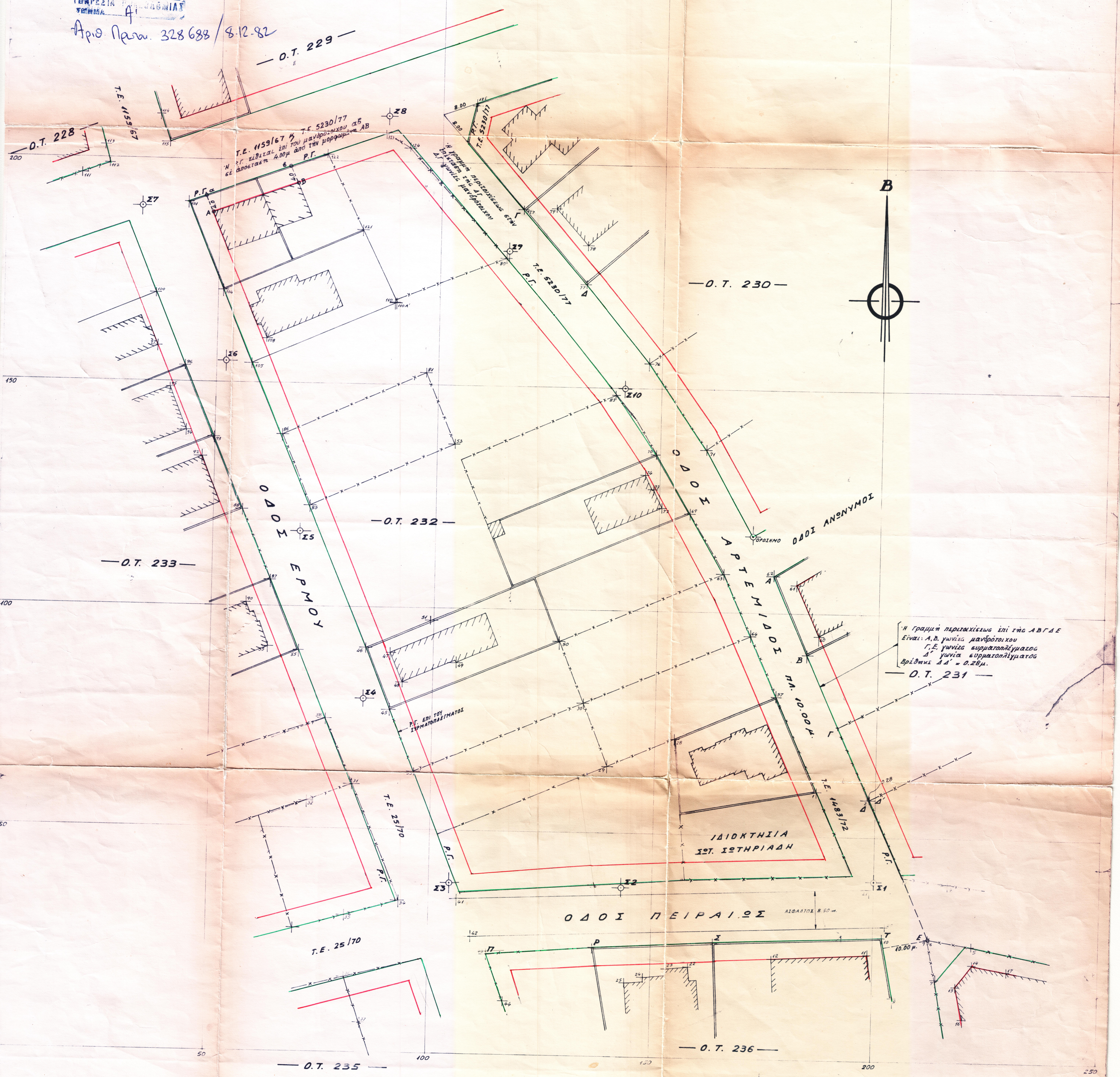

Η γραμμή περιτομής επί της ΑΒΓΔΕ
 είναι Α.Β. γωνία μανδρότου και
 Γ.Ε. γωνία συμπλοκής
 Δ' γωνία συμπλοκής
 Βρίθμης ΔΔ' = 0.26μ.

Η ΡΥΜΟΤΟΜΙΚΗ ΓΡΑΜΜΗ ΤΗΣ ΟΔΟΥ ΠΕΙΡΑΙΩΣ
 ΣΤΟ Ο.Τ. 235 ΟΡΙΖΕΤΑΙ ΑΠΟ ΤΑ ΣΗΜΕΙΑ Π.Ρ.Σ.Τ ΟΠΟΥ:
 Π : ΓΩΝΙΑ ΣΥΜΠΛΟΚΗΣ ΚΑΙ
 Ρ, Σ, Τ : ΓΩΝΙΕΣ ΜΑΝΔΡΟΤΟΙΧΩΝ
 Η ΡΥΜΟΤΟΜΙΚΗ ΓΡΑΜΜΗ ΤΗΣ ΟΔΟΥ ΠΕΙΡΑΙΩΣ
 ΣΤΟ Ο.Τ. 232 ΟΡΙΖΕΤΑΙ ΠΑΡΑΛΛΗΛΩΣ ΤΗΣ
 Π.Ρ.Σ.Τ ΚΑΙ ΣΕ ΑΠΟΣΤΑΣΗ 14.00 μ.
 ΠΕΙΡΑΙΑΣ 15.2.1982

Ο ΣΥΝΤΑΞΑΣ
 ΤΟ ΤΟΠΟΓΡΑΦΙΚΟ

Ο ΣΥΝΤΑΞΑΣ
 Ρ.Γ. ΚΑΙ Ο.Γ.

18-2-1983

ΣΠΥΡΟΣ Δ. ΒΟΥΡΑΟΥΜΤΑΣ
 ΔΙΠΛΩΜ. ΠΟΛΙΤΙΚΟΣ ΜΗΧΑΝΙΚΟΣ
 ΔΙΠΛΩΜ. ΤΟΠΟΓΡΑΦΟΣ ΜΗΧΑΝΙΚΟΣ
 ΕΘΝΙΚΟΥ ΜΕΤΕΩΡΙΟΥ ΠΟΛΥΤΕΧΝΕΙΟΥ
 ΜΕΛΟΣ Τ.Ε.Ε. ΑΡΙΘΜΟΣ ΜΗΤΡΩΟΥ 16408
 ΠΑΥΣΑΝΙΟΥ 2 ΑΘΗΝΑ 1151 ΤΗΛ. 5232751 - 7210702



ΕΞΕΡΧΗΘΗΚΕ
 Προϊστάμενος του Α.Τ.
 18-2-1983
 Ε. ΖΕΤΟΥ

**ΔΙΑΓΡΑΜΜΑ ΕΦΑΡΜΟΓΗΣ Ο.Τ. 232
 ΣΤΟ ΣΥΝΟΙΚΙΣΜΟ ΚΑΣΤΕΛΛΟΡΙΖΙΩΝ
 ΤΗΣ ΑΝΩ ΒΟΥΛΑΣ**

ΣΥΝΤΑΧΘΗΚΕ ΜΕ ΒΑΣΗ ΤΙΣ Τ.Ε.
 1159/67, 5230/77, 1483/72, 25170
 ΚΑΙ ΤΟ ΤΡΟΠΟΠΟΙΗΤΙΚΟ ΔΙΑΤΑΓΜΑ
 19-12-81 (Φ.Ε.Κ. 59Δ' / 82)

ΚΛΙΜΑΞ 1:500

Δ.Ε. 21/83